

Mozambique – SISMA Dashboard Output March 2020

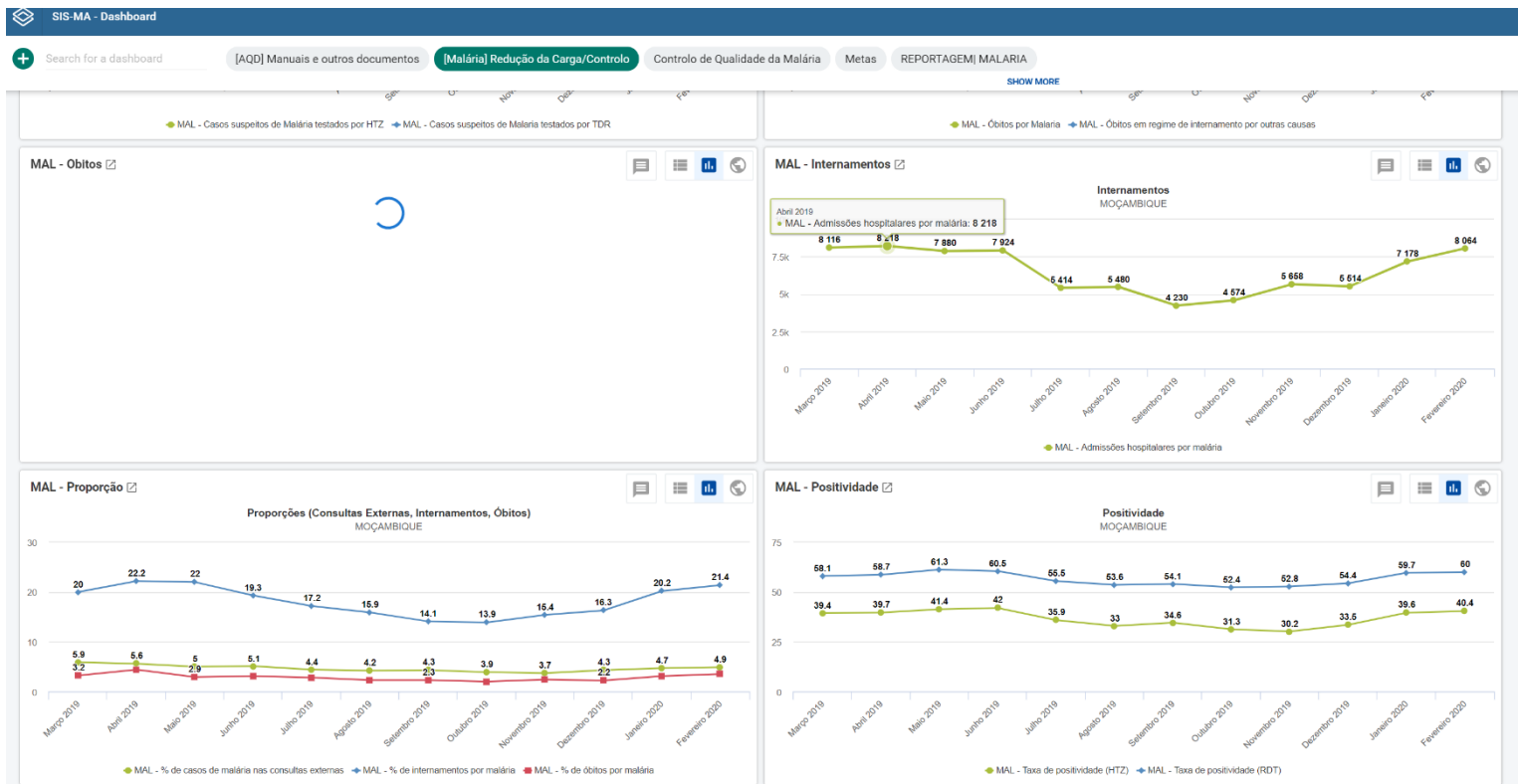

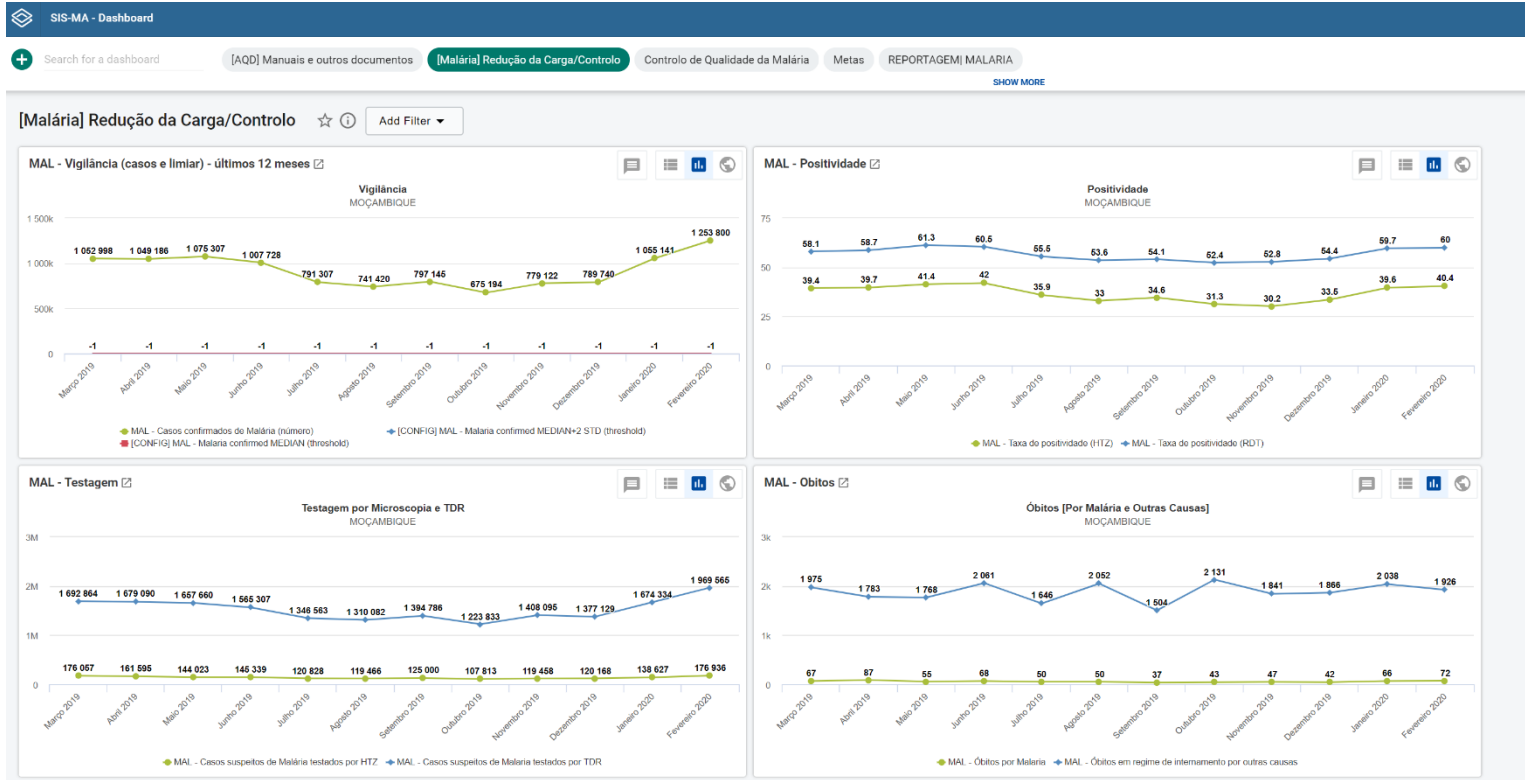
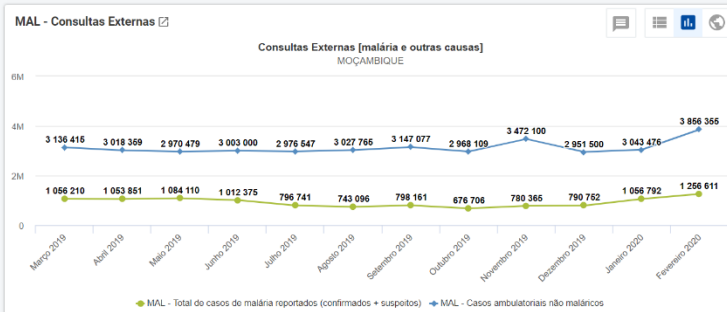
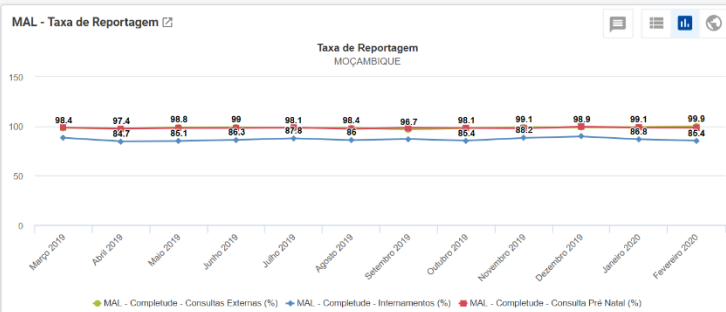
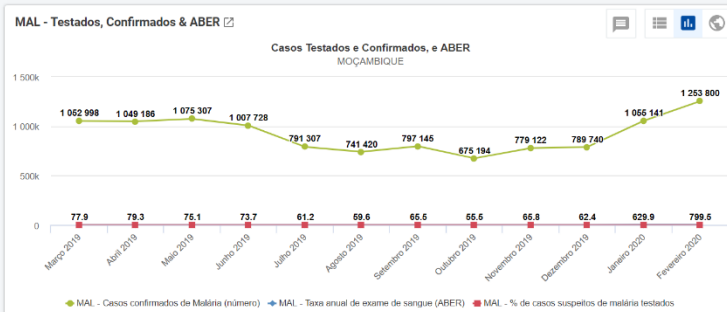

MAL - Microscopia

MOÇAMBIQUE

Período / Data	MAL - Casos suspeitos de Malária testados por HTZ	MAL - Casos de malária confirmada (HTZ positivos)	Total
Março 2019	176 057	69 400	245 457
Abril 2019	161 595	64 159	225 754
Mai 2019	144 023	59 592	203 615
Junho 2019	145 339	61 001	206 400
Julho 2019	120 828	43 337	164 165
Agosto 2019	119 466	39 410	158 876
Setembro 2019	125 000	43 202	168 202
Outubro 2019	107 813	33 701	141 574
Novembro 2019	119 458	30 129	155 587
Dezembro 2019	120 168	40 296	160 404
Janeiro 2020	138 027	64 040	193 577
Fevereiro 2020	176 936	6 248 422	2 48 422
Total	1 655 310	40 296	2 272 153

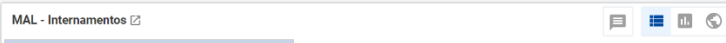
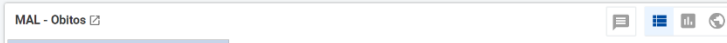

Controlo de Qualidade da Malária

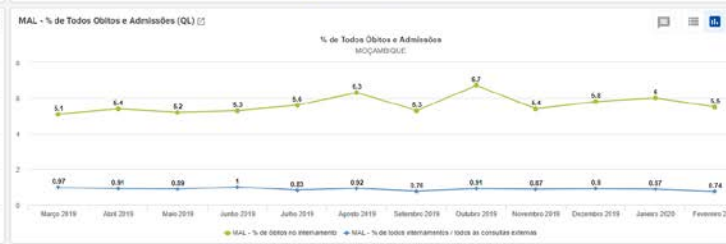
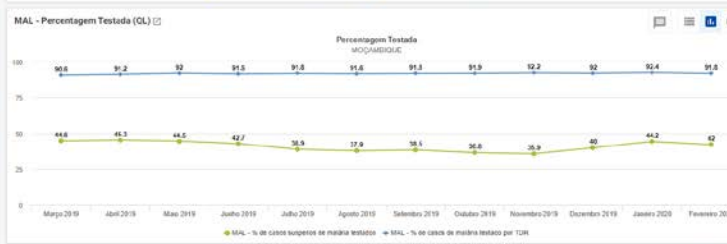
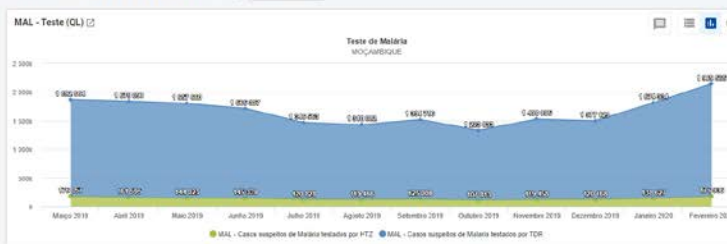

MAL - QI Vigilância - 01

MOÇAMBIQUE

Período / Data	MAL - Casos confirmados de Malária (número)	MAL - Taxa anual de exame de sangue (ABER)	MAL - % de casos suspeitos de malária testados	MAL - % de casos de malária testado por TDR	MAL - % de óbitos no internamento	MAL - % de todos internamentos / todos as consultas externas	MAL - Proporção de consultas	MAL - Rácio de admissões	MAL - Taxa de letalidade	Total
Março 2019	1 062 998	77,9	98,4	98,4	0,83	0,87	174,7	1,7	0,83	245 457
Abril 2019	1 048 186	79,3	97,4	97,4	0,81	0,91	175,3	1,6	1,1	225 754
Mai 2019	1 075 307	75,1	98,8	98,8	0,86	0,89	169,7	1,6	0,7	203 615
Junho 2019	1 007 728	73,7	99	99	1	1	177,8	1,8	0,86	206 400
Julho 2019	791 307	61,2	98,4	98,4	0,83	0,83	157,1	1,3	0,92	164 165
Agosto 2019	741 420	69,6	98,7	98,7	0,92	0,92	157,2	1,4	0,91	158 876
Setembro 2019	797 145	65,6	98,1	98,1	0,78	0,78	155,9	1,5	0,87	168 202
Outubro 2019	675 194	65,6	99,1	99,1	0,7	0,7	151,9	1,4	0,84	141 574
Novembro 2019	779 122	66,8	98,9	98,9	0,87	0,87	153,2	1,6	0,83	155 587
Dezembro 2019	789 740	62,4	99,1	99,1	0,9	0,9	155	1,4	0,78	160 404
Janeiro 2020	1 055 141	629,9	99,9	99,9	0,87	0,87	144,1	1,4	0,92	193 577
Fevereiro 2020	1 253 800	799,6	99,9	99,9	0,89	0,89	190,3	1,4	0,89	2 48 422

REPORTAGEM MALARIA ☆ 🔍 Add Filter

